

Volkswirtschaftsdepartement

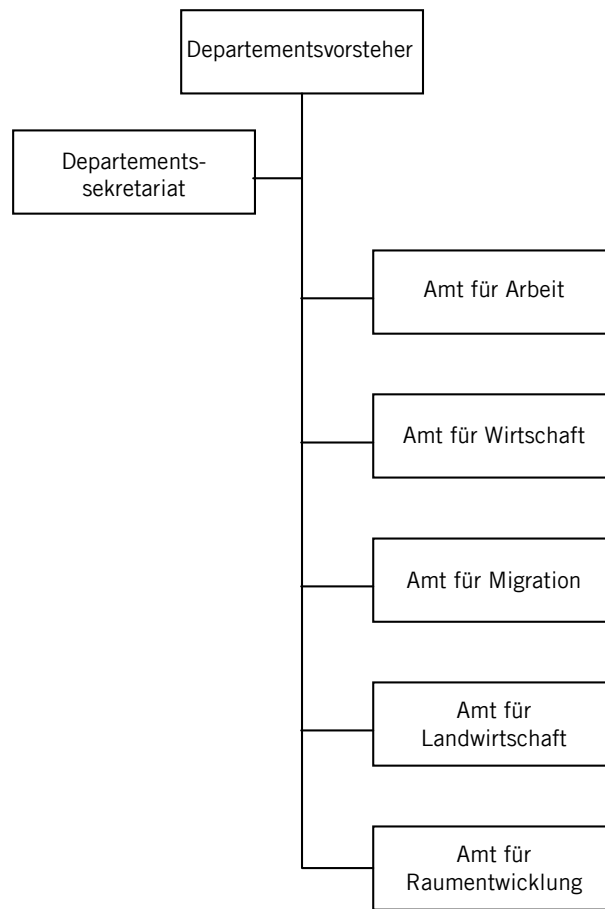

Volkswirtschaftsdepartement

Aufgaben:

- Arbeitsmarkt, Arbeitsbedingungen, Arbeitslosenversicherung
- Gewerbeaufsicht, Eichwesen, Konsumentenschutz
- Wirtschaftsförderung, Regionalpolitik, Tourismus, Wirtschaftsdaten
- Handelsregister
- Passbüro
- Ausländer und Integration
- Asylwesen
- landwirtschaftliche Direktzahlungen und Strukturverbesserungen
- landwirtschaftlicher Umwelt- und Gewässerschutz
- bäuerliches Boden- und Pachtrecht
- landwirtschaftliche Beratung und Weiterbildung
- Raumentwicklung
- Koordination der Baubewilligungsverfahren
- Wohnbauförderung, Mietwesen, Grundstückerwerb durch Personen im Ausland
- wirtschaftliche Landesversorgung

Volkswirtschaftsdepartement

Vorsteher: Zibung Kurt, mag. oec. HSG ☎ 041 819 1800
Regierungsrat, Zürcherstrasse 10a,
8853 Lachen

Stellvertreter: Stählin Walter, Regierungsrat, ☎ 041 819 1900
Blumenweg 11, 8853 Lachen

Departementssekretariat

Bahnhofstrasse 15, Postfach 1180, 6431 Schwyz Fax 041 819 1619
E-Mail: vd@sz.ch

Reichmuth Peter, lic. rer. publ. HSG, ☎ 041 819 1603
Departementssekretär

Stierli Beat, lic. iur., Rechtsanwalt, wissenschaftlicher ☎ 041 819 1818
Sachbearbeiter, Rechtsdienst, Stellvertreter

Weidenmann-Wengle Kathrin, lic. iur., Rechtsanwältin ☎ 041 819 1635
wissenschaftliche Sachbearbeiterin, Rechtsdienst

Hurni Stefan, Sachbearbeiter ☎ 041 819 1652

Blaser-Schilter Sonja, Verwaltungsangestellte ☎ 041 819 1655

Wohnbauförderung

Hurni Stefan, Sachbearbeiter ☎ 041 819 1652

Grundstückwerb durch Personen im Ausland

Stierli Beat, lic. iur., Rechtsanwalt, wissenschaftlicher ☎ 041 819 1818
Sachbearbeiter, Rechtsdienst

Hurni Stefan, Sachbearbeiter, Stellvertreter ☎ 041 819 1652

Miete und Pacht

Weidenmann-Wengle Kathrin, lic. iur., Rechtsanwältin ☎ 041 819 1635
wissenschaftliche Sachbearbeiterin, Rechtsdienst

Hurni Stefan, Sachbearbeiter ☎ 041 819 1652

Ansprechstelle für Integrationsfragen

Kjellström Medici Franziska, wissenschaftliche ☎ 041 819 1672
Sachbearbeiterin

Gawrysz Helen, wissenschaftliche Sachbearbeiterin ☎ 041 819 1672

Volkswirtschaftsdepartement

Zentralstelle für wirtschaftliche Landesversorgung

Reichmuth Peter, lic. rer. publ. HSG, ☎ 041 819 1603
Departementssekretär
Morger Roman, Executive MBA, wissenschaftlicher Sachbearbeiter, Stellvertreter ☎ 041 819 1648

Amt für Arbeit

Lückenstrasse 8, Postfach 1181, 6431 Schwyz Fax 041 819 1629
E-Mail: afa@sz.ch

Helbling Hubert, Vorsteher ☎ 041 819 1602
Rickenbacher Erich, Betriebsadministration ☎ 041 819 1623
Mächler René, IIZ-Koordination ☎ 041 819 1616

Abteilung Arbeitsmarkt

AVIG = Arbeitslosenversicherungsgesetz
AVG = Arbeitsvermittlungsgesetz
AuG = Ausländerregelung
EntsG = Entsendegesetz
LAM = Logistik Arbeitsmarktlicher Massnahmen

Prause Marco, Leiter, Stellvertreter Vorsteher ☎ 041 819 1624
Arnold Sonja, Sachbearbeiterin (AVIG, LAM) ☎ 041 819 1621
Küttel Sandra, Sachbearbeiterin (AVIG, LAM) ☎ 041 819 1638
Grüter Ruth, Sachbearbeiterin (AVIG, AVG) ☎ 041 819 1620
Andermatt Fabienne, Sachbearbeiterin (AVIG, AVG) ☎ 041 819 1627
Schilter Karin, Sachbearbeiterin (AVIG) ☎ 041 819 1628
Suter Monika, Sachbearbeiterin (AuG, EntsG) ☎ 041 819 1626
Inderbitzin Monika, Verwaltungsangestellte ☎ 041 819 1626

Arbeitslosenkasse

Gisler Ruth, Leiterin ☎ 041 819 1641
Fassbind Priska, Rechnungsführerin ☎ 041 819 1645
Gisler Carmen, Sachbearbeiterin ☎ 041 819 1647
Heinzer Brigitte, Sachbearbeiterin ☎ 041 819 1640
Mazza Valeria, Sachbearbeiterin ☎ 041 819 1688
Nussbaumer Mario, Sachbearbeiter ☎ 041 819 1688

Volkswirtschaftsdepartement

Räber Marianne, Sachbearbeiterin ☎ 041 819 1642
Zieri Claudia, Sachbearbeiterin ☎ 041 819 1636
Affentranger Ruedi, Sachbearbeiter ☎ 041 819 1649
Föhn Irene, Sachbearbeiterin ☎ 041 819 1639
Helbling Monika, Büroangestellte

Arbeitsinspektorat

Scherrer Werner, Leiter ☎ 041 819 1630

Arbeitsbedingungen

Scherrer Werner, Leiter ☎ 041 819 1630
Schlegel Stephan, Sachbearbeiter ☎ 041 819 1633
Steinauer Erich, Sachbearbeiter ☎ 041 819 1631

Gewerbeaufsicht

Truttmann Irene, Sachbearbeiterin ☎ 041 819 2115

Eichstätte Ingenbohl, Brunnen

Reichmuth Markus, Eichmeister ☎ 079 324 2482
Winet Erwin, Eichmeister ☎ 079 214 4383

Regionales Arbeitsvermittlungszentrum (RAV)

Rickenbacher Erich, Koordination RAV ☎ 041 819 1623

RAV Goldau

Bahnhofstrasse 8, Postfach 366, 6410 Goldau Fax 041 859 0929
E-Mail: ravgoldau.vd@sz.ch

Bartsch Reinhard, Leiter ☎ 041 859 0926
Helfenstein Susanne, Personalberaterin RAV ☎ 041 859 0924
Roth Claudia, Personalberaterin RAV ☎ 041 859 0913
Gisler Karl, Personalberater RAV ☎ 041 859 0914
Murer Ernst, Personalberater RAV ☎ 041 859 0918
Koch Armin, Personalberater RAV ☎ 041 859 0916
Stehli Robert, Personalberater RAV ☎ 041 859 0912
Unteregger Andreas, Personalberater RAV ☎ 041 859 0911

Volkswirtschaftsdepartement

Amrein Monica, Personalberaterin RAV	☎ 041 859 0910
Küttel René, Personalberater RAV	☎ 041 859 0917
Blattmann Pia, Verwaltungsangestellte	☎ 041 859 0920
Schmidig Janine, Verwaltungsangestellte	☎ 041 859 0919

RAV Lachen

Zürcherstrasse 8, Postfach 561, 8853 Lachen
E-Mail: ravlachen.vd@sz.ch

Fax 055 451 6030

Müller Jost, Leiter	☎ 055 451 6033
Hofmann Ueli, Personalberater RAV	☎ 055 451 6026
Annen Hanspeter, Personalberater RAV	☎ 055 451 6022
Degiacomi Marco, Personalberater RAV	☎ 055 451 6024
Noser Martin, Personalberater RAV	☎ 055 451 6025
Hafner André, Personalberater RAV	☎ 055 451 6029
Gfeller Markus, Personalberater RAV	☎ 055 451 6032
Botta Sarah, Personalberaterin RAV	☎ 055 451 7241
Zimmermann Renate, Personalberaterin RAV	☎ 055 451 7242
Mäder Werner, Personalberater RAV	☎ 055 451 7243
Badertscher Marc, Personalberater RAV	☎ 055 451 6034
Böllier Marietherese, Personalberaterin RAV	☎ 055 451 6027
Tiefenthaler Kurt, Personalberater RAV	☎ 055 451 6023
Schmid Eveline, Verwaltungsangestellte	☎ 055 451 6020
Reka Adeline, Verwaltungsangestellte	☎ 055 451 6021
Güntensperger Margrith, Verwaltungsangestellte	☎ 055 451 6031

Amt für Wirtschaft

Bahnhofstrasse 15, Postfach 1187, 6431 Schwyz
E-Mail: awi@sz.ch

Fax 041 819 1619

Durrer Urs, lic. iur., eidg. dipl. PR-Berater, Vorsteher	☎ 041 819 1613
Estermann Edith, Verwaltungsangestellte	☎ 041 819 1634

Wirtschaftsförderung

E-Mail: wirtschaftsfoerderung@sz.ch
E-Mail: businesspromotion@sz.ch

Durrer Urs, lic. iur., eidg. dipl. PR-Berater, Vorsteher	☎ 041 819 1613
Carisch Alexander, Projektleiter	☎ 041 819 1696
Morger Roman, Executive MBA, wissenschaftlicher Sachbearbeiter	☎ 041 819 1648

Volkswirtschaftsdepartement

Regionalpolitik

E-Mail: regionalpolitik.awi@sz.ch

Spörri Otto, dipl. Ing. ETH, wissenschaftlicher Sachbearbeiter ☎ 041 819 1697

Tourismus

E-Mail: tourismus.awi@sz.ch

Zehnder Mettler Edith, Tourismusfachfrau HF, Sachbearbeiterin ☎ 041 819 1643

Wirtschaftsdaten

E-Mail: statistik.awi@sz.ch

Tresch-Gisler Martina, lic. oec. publ., wissenschaftliche Sachbearbeiterin ☎ 041 819 1655

Handelsregister

Bahnhofstrasse 15, Postfach 1185, 6431 Schwyz Fax 041 819 1659
E-Mail: hr.awi@sz.ch

Chicherio Louis, lic. iur., Rechtsanwalt, Registerführer ☎ 041 819 1780
Gwerder Willi, Sachbearbeiter, Stellvertreter ☎ 041 819 1690
Kessler Josef, Sachbearbeiter ☎ 041 819 1651
Powilleit Yves, Sachbearbeiter ☎ 041 819 1653
Schürpf Ursula, Sachbearbeiterin ☎ 041 819 1796
Gehrig Bernadette, Verwaltungsangestellte ☎ 041 819 1650
Krähenbühl Margrit, Verwaltungsangestellte ☎ 041 819 1650

Amt für Migration

Steistegstrasse 13, Postfach 454, 6431 Schwyz Fax 041 819 2259
E-Mail: afm@sz.ch ☎ 041 819 2268
pass@sz.ch
Internet: www.sz.ch/migration

Keller David, Vorsteher ☎ 041 819 2207
Kammermann Isabelle, Sachbearbeiterin ☎ 041 819 2114

Volkswirtschaftsdepartement

Einreise und Aufenthalt

Fax 041 819 2259

Stein Oliver, Abteilungsleiter	☎ 041 819 2278
Arnold Werner, Sachbearbeiter	☎ 041 819 2270
Bucher Andreas, Sachbearbeiter	☎ 041 819 2113
Jnglin Antoinette, Sachbearbeiterin	☎ 041 819 2275
Sidler Irène, Sachbearbeiterin	☎ 041 819 2276
Ulrich Judith, Sachbearbeiterin	☎ 041 819 2277
Barmettler Liliane, Verwaltungsangestellte	☎ 041 819 2256
Boner Katrin, Verwaltungsangestellte	☎ 041 819 2268
Kiser Giriya, Verwaltungsangestellte	☎ 041 819 2274
Zurkinden Nicole, Verwaltungsangestellte	☎ 041 819 2290
Husistein René, Bürohilfe	☎ 041 819 2118

Asyl- und Flüchtlingswesen

Fax 041 819 2279

Fahrni Ruedi, Abteilungsleiter/Stellvertreter Vorsteher	☎ 041 819 2267
Frei Jeannette, Sachbearbeiterin	☎ 041 819 1662
Gatti Beatrix, Sachbearbeiterin	☎ 041 819 2273
Stocker Heidi, Sachbearbeiterin	☎ 041 819 2298
Weingart Claudia, Sachbearbeiterin	☎ 041 819 2296

Passbüro

Fax 041 819 2109

☎ 041 819 2105

Birchler Sepp, Teamleiter	☎ 041 819 2272
Bisig Renato, Verwaltungsangestellter	☎ 041 819 2198
Bucher Ursula, Verwaltungsangestellte	☎ 041 819 2110
Suter Irène, Verwaltungsangestellte	☎ 041 819 2266
Weber Isabelle, Verwaltungsangestellte	☎ 041 819 2107
Annen Iris, Verwaltungsangestellte	☎ 041 819 2110
Caso Cinzia, Verwaltungsangestellte	☎ 041 819 2110

Amt für Landwirtschaft

Hirschstrasse 15, Postfach 5182, 6431 Schwyz ☎ 041 819 1510

E-Mail: afl@sz.ch Fax 041 819 1519

Reichlin Benno, dipl. Ing. agr. ETH, Vorsteher ☎ 041 819 1511

Volkswirtschaftsdepartement

Abteilung Agrarmassnahmen und Bodenrecht

Meyer Armin, dipl. Ing. agr. ETH, Abteilungsleiter	☎ 041 819 1512
Bölsterli Fredy, Ing. agr. ETH, Sachbearbeiter	☎ 041 819 1513
Dettling Othmar, Sachbearbeiter	☎ 041 819 1516
Kaufmann Manuel, Geomatik-Ing. ETH, Sachbearbeiter	☎ 041 819 1517
Ming Josef, dipl. Ing. agr. ETH, Sachbearbeiter	☎ 041 819 1518
Nötzli Josef, Sachbearbeiter	☎ 041 819 1515
Reichlin Oskar, Sachbearbeiter	☎ 041 819 1514
Steiner Claudia, Verwaltungsangestellte	☎ 041 819 1510

Kontrollleure:

Bachmann Karl, Riedstrasse 31, 8835 Feusisberg	☎ 044 784 3722
Bamert Christoph, Hinterer Steisteg 13, 6430 Schwyz	☎ 041 810 3414
Bürgi Jakob, Birrenstrasse 20, 8834 Schindellegi	☎ 044 786 2063
Ebnöther Paul, Miltenweg 21, 8835 Feusisberg	☎ 044 784 9518
Kälin Markus, Boden 2, 8841 Gross	☎ 055 412 4691
Schelbert Josef, Brentenstrasse 35, 8842 Unteriberg	☎ 055 414 3177
Steiner Alois, Alphthalerstrasse 14, 8849 Alphthal	☎ 055 412 1731
Styger Roman, Diezigenstrasse 1, 6416 Steinerberg	☎ 041 832 0177

Abteilung Beratung und Weiterbildung

Römerrain 9, Postfach 76, 8808 Pfäffikon ☎ 055 415 7911
E-Mail: lbw.afl@sz.ch Fax 055 415 7910

Beffa Peppino, dipl. Ing. agr. ETH, Abteilungsleiter Vorsteher-Stellvertreter	☎ 055 415 7923
Bucher Benjamin, Dr., dipl. Ing. agr. ETH	☎ 055 415 7924
Gmünder Konrad, dipl. Ing. agr. ETH	☎ 055 415 7926
Keller Brigitte, Beraterin im ländlichen Raum	☎ 055 415 7929
Kempter Sabine, BSc Agronomie	☎ 055 415 7921
Landolt Hugo, Landwirtschaftslehrer	☎ 055 415 7922
Ruoss Vreni, Sekretariat	☎ 055 415 7911
Rüst Anton, dipl. Ing. agr. HTL	☎ 055 415 7927
Hirschi Martin, dipl. Ing. agr. ETH	☎ 055 415 7925
Zimmermann Urs, dipl. Ing. agr. ETH	☎ 055 415 7928

Volkswirtschaftsdepartement

Regionale Beratung:

Bachmann Karl, Meisterlandwirt, Ried, 8835 Feusisberg ☎ 044 784 3722
Bürgi Jakob jun., Meisterlandwirt, Birren, 8835 Feusisberg ☎ 044 786 2063
Ebnöther Paul, Meisterlandwirt, Milten, 8835 Feusisberg ☎ 044 784 9518
Egli Hanspeter, Meisterlandwirt, Ziegelhütte,
8840 Trachslau ☎ 055 412 4918
Kälin Bernhard, Meisterlandwirt, Buchholz, 8847 Egg ☎ 055 412 6639
Pfyl Theo, Meisterlandwirt, Gwerd, 6436 Ried-Muotathal ☎ 041 830 2376
Steiner Alois, Meisterlandwirt, Grund, 8849 Alpthal ☎ 055 412 1731
Steiner Franz, dipl. Ing. agr. HTL, Drei Kreuzern 1,
8840 Einsiedeln ☎ 055 412 3535

Rebbaukommissär:

Gmünder Konrad, dipl. Ing. agr. ETH, Freienbach ☎ 055 415 7926

Weinlesekontrolle:

Knuchel Felix, Wilen ☎ 055 416 6216
Bürgi Jakob, Schindellegi ☎ 079 451 6502

Abteilung Strukturverbesserungen

Hirschstrasse 15, Postfach 5183, 6431 Schwyz ☎ 041 819 1520
E-Mail: afl@sz.ch Fax 041 819 1519

Walder Franz, dipl. kult. Ing. ETH, Abteilungsleiter ☎ 041 819 1521
Camenzind Ivo, dipl. kult. Ing. ETH, wissenschaftlicher
Sachbearbeiter ☎ 041 819 1522
Vetter Urs, dipl. kult. Ing. ETH, wissenschaftlicher
Sachbearbeiter ☎ 041 819 1523
Stürmlin Herbert, dipl. Ing. agr. ETH, technischer
Sachbearbeiter ☎ 041 819 1527
Maurer Peter, Ing. HTL Landw., wissenschaftlicher
Sachbearbeiter ☎ 041 819 1526
Deck Paul, technischer Sachbearbeiter ☎ 041 819 1525
Hediger Urs, technischer Sachbearbeiter ☎ 041 819 1524
vakant, Verwaltungsangestellte ☎ 041 819 1520

Volkswirtschaftsdepartement

Amt für Raumentwicklung

Bahnhofstrasse 14, Postfach 1186, 6431 Schwyz
E-Mail: are@sz.ch

Fax 041 819 2018

von Rotz Robert, Dr. sc. techn., Vorsteher	☎ 041 819 2005
Hardegger-Schibig Anita, Verwaltungsangestellte	☎ 041 819 2085
Della Zoppa Vreni, Verwaltungsangestellte	☎ 041 819 2055
Konz-Schmucki Bernadette, Verwaltungsangestellte	☎ 041 819 2055

Rechtsdienst/Stab

Beeler Stefan, lic. iur., wissenschaftlicher Sachbearbeiter	☎ 041 819 2077
Rohe Edda, dipl. Geographin, Raumplanerin MAS ETH, technische Sachbearbeiterin	☎ 041 819 2082

Kantonale Planung

Schmid Thomas, dipl. Kultur-Ing. ETH, Raumplaner ETH/NDS, Abteilungsleiter	☎ 041 819 2051
Erni Vinzenz, dipl. Forsting. ETH., Raumplaner ETH/NDS, technischer Sachbearbeiter	☎ 041 819 2053
Gatzmann Philipp, dipl. Ing. Raumplanung FH, technischer Sachbearbeiter	☎ 041 819 2076

Ortsplanungen

Strässle Andreas, dipl. Kultur-Ing. ETH, Abteilungsleiter, Vorsteher-Stellvertreter	☎ 041 819 2050
Meier Matthias, MSc Geography, technischer Sachbearbeiter	☎ 041 819 2025
Schumacher Manuel, Fachausweis Bauverwalter, technischer Sachbearbeiter	☎ 041 819 2056
Kramer Natalie, MSc Geography, technische Sachbearbeiterin	☎ 041 819 2058

Baugesuchszentrale

Weber Jürg, dipl. Arch. HTL, Abteilungsleiter	☎ 041 819 2071
Muheim Hans, technischer Sachbearbeiter	☎ 041 819 2052
Gyr Urs, Kaufm. Angestellter, Fachausweis Verwaltungsschule, technischer Sachbearbeiter	☎ 041 819 2072

Volkswirtschaftsdepartement

Schelbert Michael, eidg. dipl. Plattenlegermeister, technischer Sachbearbeiter	☎ 041 819 2073
Staub Leander, technischer Sachbearbeiter	☎ 041 819 2074
Marzohl Stefan, MSc Geography, technischer Sachbearbeiter	☎ 041 819 2087

Kommissionen

Fachkommission für Wirtschafts-, Struktur- und Regionalpolitik

Zibung Kurt, mag. oec. HSG, Regierungsrat, Präsident
Baer Stephan, lic. oec., Delegierter des Verwaltungsrates, Baer Weichkäse-
rei AG, 6403 Küsnacht
Dubacher Aldo, lic. oec. HSG, Bitzistrasse 13, 6422 Steinen
Hänni Philip E., Gweerhofstrasse 9, 8853 Lachen
Späni Ruedi, Unternehmer, Egglweg 48, 8832 Wilen
Trösch Walter, Delegierter des Verwaltungsrats, Swiss Holiday Park AG,
6443 Morschach
Vögele Marco, Seestrasse 95, 8806 Bäch
Weber Gottfried, lic. oec. publ., Direktionspräsident Schwyzer
Kantonalbank, Bahnhofstrasse 3, 6430 Schwyz (bis 31. März 2011)
Durrer Urs, lic. iur., eidg. dipl. PR-Berater, Vorsteher Amt für Wirtschaft,
beratend
Reichmuth Peter, lic. rer. publ. HSG, Departementssekretär, Sekretär,
beratend

Kommission für Integrationsfragen

Zibung Kurt, mag. oec. HSG, Regierungsrat, Präsident
Bisig Meinrad, Breukholz 8, 8841 Gross
Blum Hans, lic. iur., Polizeikommando
Bünter René, Hintere Bahnhofstrasse 18, 8853 Lachen
Emini Luljeta, lic. phil., Quellenstrasse 39d, 4310 Rheinfelden
Fuchs Renate, Haltikerstrasse 41, 6403 Küsnacht
Heiniger Urs, Pfarrer, Mühlemoosweg 3, 6414 Oberarth
Jager Henri, Weidstrasse 1, 8808 Pfäffikon
Jakomuthu Peter, Holenstock 20, 8840 Einsiedeln
Kessler Alois, lic. iur., Oberer Steisteg 18, 6430 Schwyz
Kessler Margret, Brestenburgstrasse 3, 8862 Schübelbach
Regli Walter, Beulweg 22, 8853 Lachen
Schmid Peter, Amt für Gesundheit und Soziales
Imhof Simone, Amt für Volksschulen und Sport

Volkswirtschaftsdepartement

Steiner Mark, Dr., Seestrasse 18, 8806 Bäch
Zeqiri Hamit, KomIn, Centralstrasse 18, 6410 Goldau
Kjellström Medici Franziska, Ansprechstelle für Integrationsfragen,
Sekretärin, beratend

Tripartite Kommission Entsendegesetz und flankierende Massnahmen

Vertreter des Staates (Arbeitsmarktbehörde):

Helbling Hubert, Amtsvorsteher Amt für Arbeit, Schwyz
Rickenbacher Erich, Amt für Arbeit, Schwyz

Vertreter der Arbeitgeber:

Zweifel Armando, Kantonal-Schwyzerischer-Gewerbeverband, Seiden-
strasse 22, 8853 Lachen
Jäger Albert, Handels- + Industrieverein, Gutwindeweg 2, 6410 Goldau

Vertreter der Arbeitnehmer:

Gisler Freddy, Syna Regionalsekretariat Zug-Innerschwyz, Bahnhofstras-
se 25, 6430 Schwyz
Sager Laura, Gewerkschaft Unia, Oberdorfstrasse 2, 8808 Pfäffikon

Tripartite Kommission für die Beratung der RAV

Zusammensetzung wie oben erwähnt, zusätzlich:

Vertreterin der öffentlichen Kasse mit beratender Stimme:

Gisler Ruth, Leiterin Arbeitslosenkasse, Schwyz