Kanton Schwyz
Umweltdepartement

kantonschwyz

Konzeptplan mit Massnahmen

Entwicklungskonzept Sihlsee (EKS)

1 : 7'500

Auftr.-Nr.: **15-0002**		**Tosp Stadt + Partner AG**		1 +41 41 226 31 20
Sachbearb.: **GW**	Planstand: **10.04.14**	Theaterstrasse 15		tsp@tsp-partner.ch
Gezeichnet: **EK**	Plangrösse: **210 x 72**	6003 Luzern		www.tsp-partner.ch

J:\15 SZ\02 Kanton\02 SK Sihlsee\03DESIGN\EKS_Sihlsee_Massnahmenplan.pxm

Sb/ Überarbeiten der sozialpolit. Gruppen — Aeby - Luzern - Zürich

Konzeptskizze

- Kernbereich Freizeit und Sport
- Kernbereich Lebensräume

Allgemeiner Planinhalt

- Perimeter Entwicklungskonzept Sihlsee
- Fliessgewässer (gemäss AV-Daten Juli 2012, AVG SZ)
- Stillgewässer (gemäss AV-Daten Juli 2012, AVG SZ)
- Wald (gemäss AV-Daten Juli 2012, AVG SZ; Ergänzung durch tsp)
- Bauzone (gemäss Zonenplan Einsiedeln 2001 und Unterberg 2008)
- Bezirks- und Gemeindegrenze (gemäss AV-Daten Juli 2012, AVG SZ)
- EV-Feldstelle (gemäss Erhebung tsp)

Erläuterungen zum Konzeptplan mit Massnahmen

1. Die Entwicklungsziele mit detaillierten Massnahmen (vgl. Kurzbericht Kapitel 6 und Anhang A) und integrierte Bestandteil des Konzeptplanes. Die Massnahmen sind mit entsprechenden Nummern und farblich zusammengefasst auf die Grundnutzungen und die übergeordneten Nutzungen gemäss Kurzbericht abgestimmt (vgl. Kurzbericht, Anhang A).

2. Die Massnahmen sind mit einem farbigen Punkt im Plan versehen. Die Verortung trifft in einigen Fällen nur Teilzeile einer Massnahme. Für die detaillierten Angaben ist die Massnahmentabe zu konsultieren (vgl. Kurzbericht, Anhang A).

3. Schraffuren und Linienbeständungen zu Massnahmen deuten die flächige oder lineare Ausdehnung der Massnahmen an.

4. Massnahmen, die nicht verortet werden können, sind nur in der Massnahmentabe aufgeführt.

Grundlagen: AV-Daten Gemeinde Unterberg und Bezirk Einsiedeln (Juli 2012).
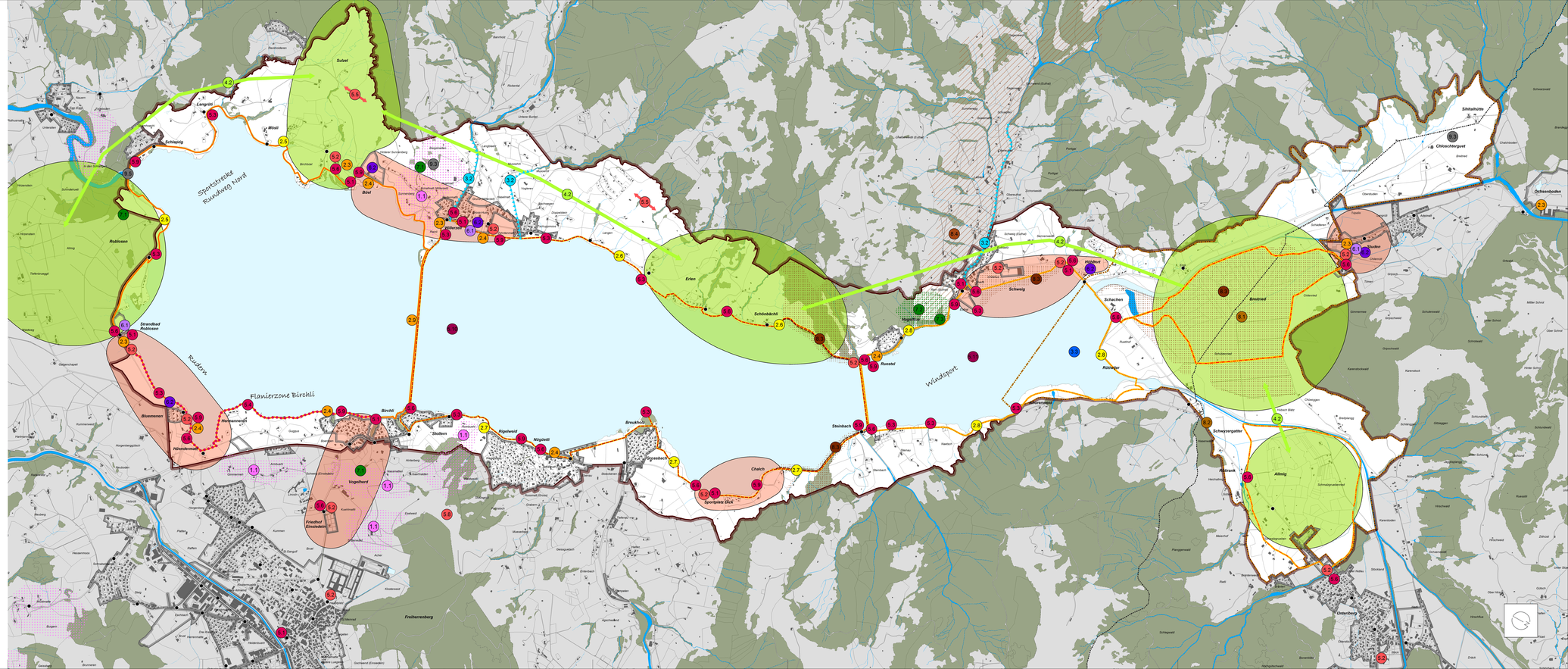
	neu	aufwerten / ergänzen	prüfen
Siedlung			
Siedlungsentwicklungsziele im Siedlungsmengenplan			1.1
Verkehr			
Lokales ÖV-Angebot			0
Saisonales Angebot Fährgesellschaft			0
Rundweg Nord	0	0	0
Rundweg Mitte: Abschnitt Willerzell - Erlen - Ruestel	0	0	0
Rundweg Mitte: Abschnitt Ruestel - Steinbach - Birchli	0	0	0
Rundweg Süd	0	0	0
Rundweg Breitried			
Rundweg Unterberg			
Viadukt Willerzell			0
Gewässer			
Revitalisierungskonzept Fliessgewässer	0	0	0
Fischerei Zielgutes Minimalfischereigo Sihlsee			0
Landwirtschaft			
Umsetzung von Aufwertungsmassnahmen	0	0	0
Freizeit			
Ausstellung Kernbereich Freizeit und Sport			0
Tourristischer Kurzangebotsnetz	0		
Rphaltzg anlieg Rundweg			0
Panoramaweg Brücke - Rotklosen	0	0	0
Panoramaweg Sihlsee	0	0	0
Besucherlenkung			0
Machbarkeitsstudie Seeadlift Frihernenberg	0		
Zentrale Bootsanlegestelle			0
Zulassung Motorsportplätze bis 8 PS			0
Temporäre Bewilligungsverfahren Kitesurfen			0
Gastronomie und Unterkunft			
Aufwertung und Erweiterung Gastronomie		0	
Aufwertung und Erweiterung Übernachtungsmöglichkeiten			0
Landschaft			
Auslichtpunkt	0		
Kernzeichnung Geotopschutzgebiet	0		
Lösung Konflikt Kolbaugebiet und Geotopschutzgebiet	0		
Lebensraum			
Umsetzung Fischmassnahmen und Wasserbeschaff.	0	0	0
Massnahmen gegen Fäulnis in Wildbachmündungen	0		
Amphibienlösung			
Förderung Zauneidechse			
Information			
Routenvorschläge für Velofahrer und Wanderer	0		
Führungen Elzbiwerk	0