Regierungsrat des Kantons Schwyz

kantonschwyz

Richtplan des Kantons Schwyz

Richtplan Teil Süd

Massstab 1:25'000

Stand: 24. Mai 2017

Vom Regierungsrat mit Beschluss Nr. 209 vom 8. März 2016 erlassen.

Vom Kantonsrat am 13. April 2016 zur Kenntnis genommen.

Vom Bundesrat am 24. Mai 2017 genehmigt.

Reproduziert mit Bewilligung von swisstopo (BA 150074)

LEGENDE

Ausgangslage	Richtplaninhalt	Kapitel	Verweis auf Richtplantext
			B. Besiedlung
		B-3	Wohn-, Misch- und Zentrumszonen
		B-5	Arbeitszonen
		B-6	Zone für öffentliche Bauten und Anlagen
		-	Bauzonen mit speziellen Vorschriften
		B-4	Testplanung Pfäffikon-Ost
		B-7	Verkehrsintensive Einrichtung
	A	B-8	Entwicklungsschwerpunkt Arbeiten
	B	B-9	Entwicklungsschwerpunkt Bahnhof
	B	B-10	Gemeinden ohne Zonenplan
	T	B-11	Tourismus- und Freizeitzonen
		B-12	Ortsbildschutz (nationaler Bedeutung)
		-	Bauten und Anlagen des Kantons
			L. Natur und Landschaft
			Bundesinventare nationaler Bedeutung
		L-6	Bundesinventar der Landschaften und Naturdenkmäler (BLN-Gebiete)
		L-7	Moorlandschaften
		L-7	Hoch- und Flachmoore
		L-8	Auengebiete
	A	L-8	Amphibienlaichgebiete
	A	L-8	Trockenwiesen und -weiden
		L-10	Wildtierkorridore
	V	L-11	Zugvogelreservate
		L-11	Jagdbanngebiete
			Kantonale Natur- und Landschaftsschutzgebiete
		-	Kantonale Naturschutzgebiete
		-	Kantonale Vertragsobjekte Natur- und Landschaftsschutz
		-	Wasserschutzzonen
			Landwirtschaft
		L-2	Siedlungstrenngürtel
		L-4	Landwirtschaftsgebiet
		L-4	Fruchtfolgeflächen
		L-9	Zentralpark Rigi Mythen
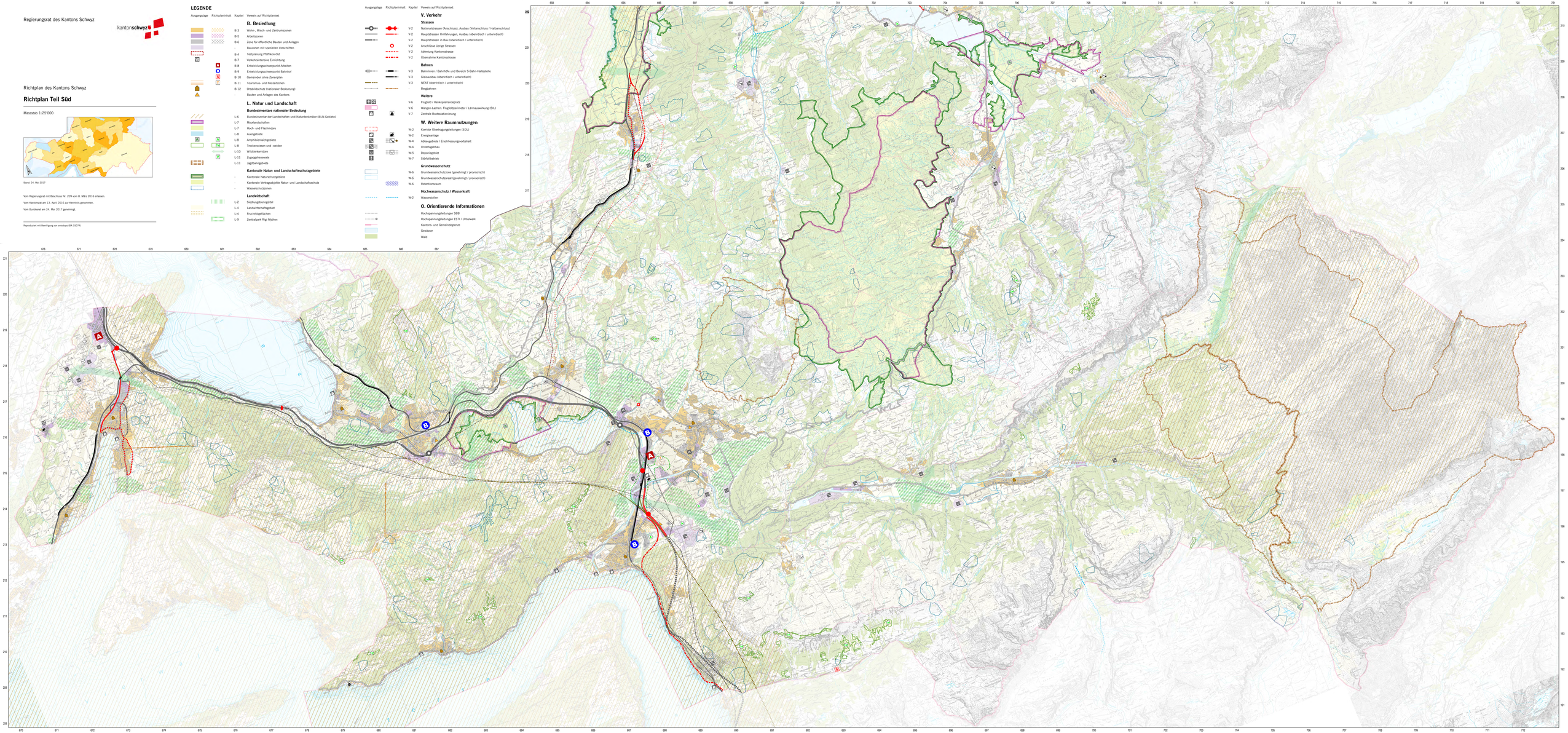
Ausgangslage	Richtplaninhalt	Kapitel	Verweis auf Richtplantext
			V. Verkehr
			Strassen
		V-2	Nationalstrassen (Anschluss), Ausbau (Vollanschluss / Halbanschluss)
		V-2	Hauptstrassen Umfahrungen, Ausbau (oberirdisch / unterirdisch)
		V-2	Hauptstrassen in Bau (oberirdisch / unterirdisch)
		V-2	Anschlüsse übrige Strassen
		V-2	Abtretung Kantonsstrasse
		V-2	Übernahme Kantonsstrasse
			Bahnen
		V-3	Bahnlinien / Bahnhöfe und Bereich S-Bahn-Haltestelle
		V-3	Gleisausbau (oberirdisch / unterirdisch)
		V-3	NEAT (oberirdisch / unterirdisch)
		-	Bergbahnen
			Weitere
		V-6	Flugfeld / Helikopterlandeplatz
		V-6	Wangen-Lachen: Flugfeldperimeter / Lärmauswirkung (SIL)
		V-7	Zentrale Bootsstationierung
			W. Weitere Raumnutzungen
		W-2	Korridor Übertragungsleitungen (SÜL)
		W-2	Energieanlage
		W-4	Abbaugebiete / Erschliessungsvorbehalt
		W-4	Unterlagsbau
		W-5	Deponiegebiet
		W-7	Störfallbetrieb
			Grundwasserschutz
		W-6	Grundwasserschutzzone (genehmigt / provisorisch)
		W-6	Grundwasserschutzareal (genehmigt / provisorisch)
		W-6	Rettertonraum
			Hochwasserschutz / Wasserkraft
		W-2	Wasserstollen
			O. Orientierende Informationen
			Hochspannungsleitungen SBB
			Hochspannungsleitungen ESTI / Unterwerk
			Kantons- und Gemeindegrenze
			Gewässer
			Wald