Amt für Wirtschaft

kantonschwyz

Willkommen im Kanton Schwyz

www.schwyz-wirtschaft.ch

Inhaltsverzeichnis

Vorwort **4**

Meine Schweiz **8**

Mein Kanton Schwyz **12**

Geschäftsumfeld **13**

Branchenschwerpunkte 13

Unternehmensgründung 16

Steuern **20**

Juristische Personen 20

Natürliche Personen 25

Arbeitsmarkt **30**

Ausbildung **31**

Lebensqualität **31**

Persönliche Beratung **34**

Grüezi

Erwägen Sie, Ihren Firmenstandort zu verlegen oder eine Niederlassung in der Schweiz zu gründen? Dann machen Sie den Kanton Schwyz zu Ihrem Arbeits- und Lebensmittelpunkt. Herzlich willkommen! Schwyz ist die kleine Schweiz. Nicht nur Name und Wappen sind zum Verwechseln ähnlich – die Parallelen gehen weit darüber hinaus. So, wie die Schweiz als Land selbstbestimmt und international vernetzt ist, behauptet sich auch der Kanton Schwyz als eigenständiger und konjunkturresistenter Standort, der seine Attraktivität durch vielfältige Kooperationen im In- und Ausland zusätzlich steigert. Die konstanten Top-Ratings des Kantons Schwyz sprechen für sich. Die Zeichen stehen auf Wachstum, was uns freut und verpflichtet. So setzen wir auf eine nachhaltige Entwicklung unseres Wirtschafts- und Wohnraums. Immer mehr Unternehmen interessieren sich für unseren Standort, der sorgfältig mit seinen Qualitäten umgeht. Entdecken auch Sie den Kanton Schwyz für sich.

Regierungsrat Andreas Barraud
Vorsteher Volkswirtschaftsdepartement

Zürich
3
8 Gotthard
Einsiedeln
Schindellegi
Roggenacker
Gemeindehaus Dorf
Gem.haus Schloss
Seedamm - Center
Schlossturm
Alpamare
KulturZentrum

Meine Schweiz

Die Schweiz liegt mitten in Europa. Ihre Lage ist privilegiert. Wichtige europäische Metropolen sind jederzeit gut erreichbar und drei der vier grössten europäischen Volkswirtschaften sind Nachbarländer.

[1] *Quellen:* **Liberales Institut, 2019 Global Competitiveness Report 2019 Deutscher Innovationsindikator 2018**

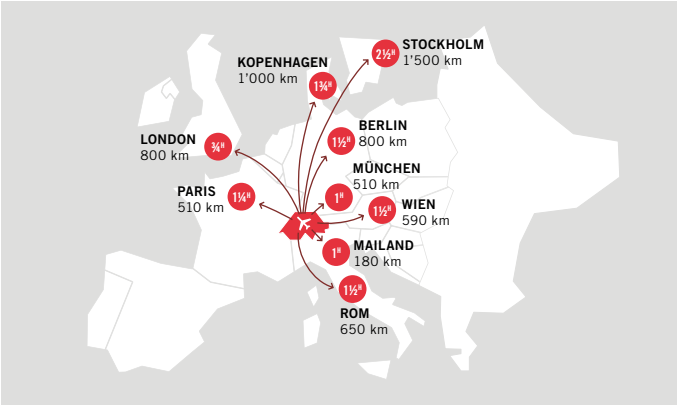

Die Schweiz ist ein kleines Land mit internationaler Ausstrahlungskraft. Sie ist das wirtschaftlich liberalste Land Europas sowie eines der wettbewerbsfähigsten und innovativsten Länder der Welt.[1] Sie teilt sich in mehrere Kantone, die über weitreichende Entscheidungskompetenzen verfügen. Die politische Stabilität ist gross, obschon sich mehrere Sprachen und Kulturen auf engem Raum treffen. Mit Deutsch, Französisch, Italienisch und Rätoromanisch verfügt die Schweiz über vier Amtssprachen. Englisch ist ebenfalls weit verbreitet. Rechtssicherheit, eine starke Währung und eine tiefe Inflationsrate, ein umfassender Schutz des geistigen Eigentums sowie ein liberales Arbeitsgesetz sind weitere Qualitäten des Standorts Schweiz, die insbesondere für wirtschaftliche Tätigkeiten bedeutend sind.

Um ein Leben in Wohlstand, Sicherheit und bei guter Gesundheit führen zu können, sollte man im Jahr 2013 in der Schweiz geboren worden sein. Zu dieser Erkenntnis ist das Forschungsinstitut EIU der britischen Zeitschrift «The Economist» gelangt: Im «Where-to-be-born-Index» belegt die Schweiz Platz eins.

Die Schweiz in Zahlen

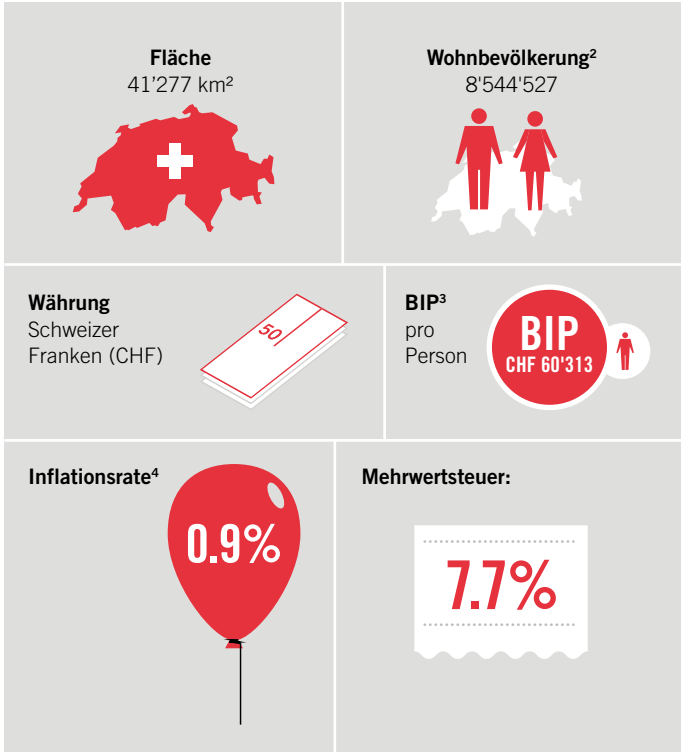

[2] *Quelle:* **Bundesamt für Statistik, 2018**

[3] *Quelle:* **Bundesamt für Statistik, 2017**

[4] *Quelle:* **Bundesamt für Statistik, 2018**

1. 5023
1. 5031
1. 5032
1. 5012
1. 5021
1. 5022
1. 5013
1. 5011

Mein Kanton Schwyz

Der Kanton Schwyz ist das eigentliche Herzstück der Schweiz. Neben seiner zentralen Lage ist Schwyz auch Gründerkanton und Namensgeber für das ganze Land.

Die Distanzen sind kurz. Der Flughafen Zürich-Kloten ist von Schwyz in 45 Minuten mit dem Auto erreichbar. Für den Strassen- und Bahnverkehr ist der Standort ideal an der Nord-Süd- und Ost-West-Verbindung gelegen.

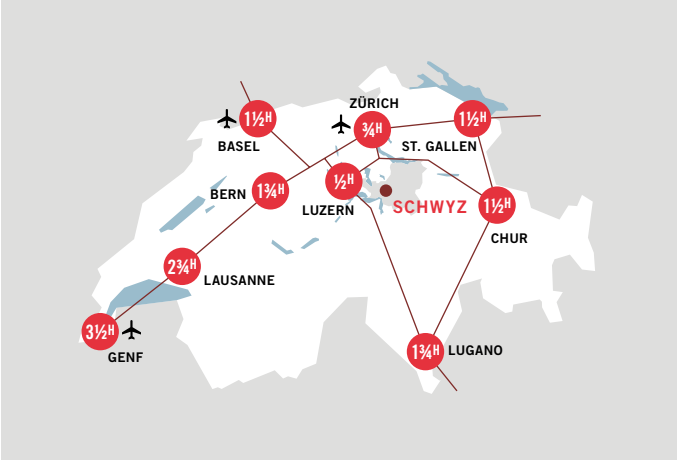

Wer im Kanton Schwyz lebt und arbeitet, bewegt sich in einem heterogenen Umfeld. Moderne Entwicklungszonen wechseln sich ab mit intakten Landschaften, imposanten Bergen und tiefblauen Seen. Sie bilden die Kulisse der wirtschaftlich erfolgreichen und dennoch ursprünglich geprägten Region. Auch hinsichtlich Kreditwürdigkeit überzeugt der Standort: Der Kanton Schwyz verfügt mit einem AAA-Rating der Credit Suisse über die bestmögliche Bewertung.

Geschäftsumfeld

Schwyz grenzt an die Ballungsräume Zürich, Zug und Luzern und ist Teil der Greater Zurich Area. Das BIP-Wachstum im Kanton liegt über dem Schweizer Durchschnitt und die Produktivität ist bemerkenswert hoch.

Der Wirtschafts- und Wohnraum wird immer begehrter. Das zeigt die kontinuierlich steigende Zahl von Unternehmen und Einwohnern. Für dieses Wachstum entscheidend sind die ausgewiesenen Wirtschafts- und Entwicklungszonen im Kanton Schwyz, die nach wie vor über ausreichende Räumlichkeiten und Landreserven verfügen.

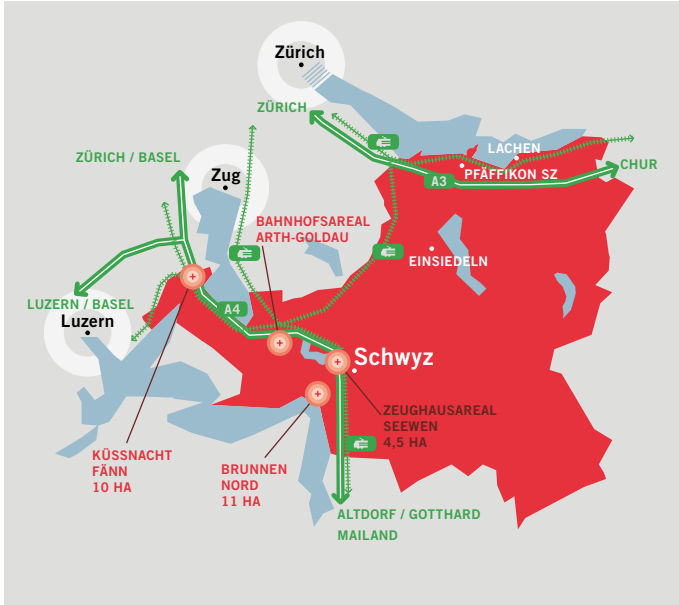

Weitere Informationen zu den Entwicklungsgebieten im Kanton Schwyz finden Sie auf www.schwyz-wirtschaft.ch

WEB

Branchenschwerpunkte

Die Firmenlandschaft im Kanton Schwyz ist vielfältig. Neben Branchenschwerpunkten in den Bereichen Life Sciences, spezialisierte Finanzdienstleistungen und Blockchain/Künstliche Intelligenz (KI) ist der Standort auch attraktiv für internationale Headquarters. Die Branchenfokussierung wiederspiegelt sich in einem Finanzcluster im Raum Pfäffikon SZ, in einem Gesundheitstechnologiecluster sowie in neuen Angeboten zu Blockchain und Künstlicher Intelligenz.

Weitere Informationen zu Branchenschwerpunkten und Clusters finden Sie auf www.schwyz-wirtschaft.ch

WEB

Diese Unternehmen haben sich für den Kanton Schwyz entschieden

Estée Lauder AG

Branche: Life Science
Funktion: Supply Chain Management, Produktion und Vertrieb
Standort: Lachen

Kühne + Nagel International AG

Branche: Logistik
Funktion: Headquarter
Standort: Schindellegi

LGT Capital Partners AG

Branche: Finanzen
Funktion: Headquarter, Produktentwicklung, Marketing und Vertrieb
Standort: Pfäffikon SZ

Man Investments AG

Branche: Finanzen
Funktion: Produktentwicklung, Marketing und Vertrieb
Standort: Pfäffikon SZ

Max Felchlin AG

Branche: Lebensmittel
Funktion: Headquarter, Produktion, Marketing und Vertrieb
Standort: Schwyz

Octapharma AG

Branche: Life Science
Funktion: Headquarter, Forschung, Marketing und Vertrieb
Standort: Lachen

Proman AG

Branche: Industrieller Anlagenbau
Funktion: Headquarter
Standort: Wollerau

Victorinox AG

Branche: Messerhersteller
Funktion: Headquarter, Produktion, Marketing und Vertrieb
Standort: Ibach

Unternehmensgründung

Weitere Informationen zum Thema Unternehmensgründung finden Sie auf
www.schwyz-wirtschaft.ch

WEB

Die Gründung einer Firma in der Schweiz ist einfach. Grundsätzlich können alle Personen ein Unternehmen betreiben. Einzelne Berufe benötigen dazu eine spezielle Bewilligung. Dank des starken Finanzplatzes haben Unternehmer erleichterten Zugang zu Investoren.

Steuern

[5] *Quelle:* **BAK Taxation Index 2017**

[6] **Die Minimalsteuer entspricht der Kapitalsteuer**

[7] *Quelle:* **BAK Taxation Index 2017**

Der Kanton Schwyz weist eine der tiefsten Steuerbelastungen[5] in der Schweiz aus und belegt auch europaweit einen Top-Platz. Seine Steuerpolitik ist nachhaltig und weitsichtig. Damit ist der Standort für natürliche wie auch für juristische Personen besonders interessant.

Juristische Personen

Im Kanton Schwyz profitieren juristische Personen von der Anrechnung der Minimal-[6] an die Gewinnsteuer. Die Minimalsteuer berechnet sich aufgrund des Eigenkapitals einer Gesellschaft und wird als Mindestbetrag erhoben. Fällt die Gewinnsteuer höher aus als die Minimalsteuer, ist Letztere hinfällig. Die Höhe beider Steuern richtet sich nach dem individuellen Gemeindesteuersatz. Die effektive Steuerbelastung für Unternehmen ist an mehreren Schwyzer Standorten attraktiver als an vielen bekannten Orten wie Zug, Zürich, Dublin, London, New York oder Singapur.[7] Der Bund erhebt lediglich eine Gewinnsteuer.

Steuern auf Gewinn

Die folgenden Angaben gelten für Kapitalgesellschaften (AGs, GmbHs) und für Genossenschaften. Sie zeigen die Belastung des steuerbaren Gewinns durch Kantons-, Bezirks-, Gemeinde- und Kirchensteuern (ohne Bundessteuer und Minimalsteuer). Besondere steuerrelevante Faktoren (Beteiligungsabzug, Steuerausscheidungen, Zusatzabzüge usw.) werden in der Berechnung nicht berücksichtigt.

Gewinn vor Steuern	Wollerau	Freienbach Pfäffikon SZ	Lachen	Küssnacht	Einsiedeln	Schwyz
100'000	4'267	4'279	5'349	5'807	6'965	6'754
250'000	10'667	10'697	13'372	14'516	17'412	16'884
1'000'000	42'670	42'787	53'486	58'066	69'646	67'537
5'000'000	213'348	213'933	267'431	290'328	348'232	337'685
10'000'000	426'696	427'865	534'862	580'657	696'465	675'370

(STAND 2020, ANGABEN IN CHF)

Die folgenden Angaben basieren auf derselben Ausgangslage wie oben, einschliesslich der Bundessteuer.

Gewinn vor Steuern	Wollerau	Freienbach Pfäffikon SZ	Lachen	Küssnacht	Einsiedeln	Schwyz
100'000	11'767	11'778	12'764	13'186	14'253	14'059
250'000	29'417	29'444	31'909	32'964	35'633	35'147
1'000'000	117'668	117'776	127'637	131'858	142'531	140'587
5'000'000	588'339	588'878	638'185	659'289	712'657	702'935
10'000'000	1'176'678	1'177'756	1'276'371	1'318'578	1'425'313	1'405'871

(STAND 2020, ANGABEN IN CHF)

Steuern auf Kapital[8]

[8] **Entspricht der Minimalsteuer**

Die folgenden Angaben zeigen die Belastung des steuerbaren Kapitals durch Kantons-, Bezirks- und Gemeindesteuern. Der Bund erhebt keine Kapitalsteuer.

Kapital	Wollerau	Freienbach Pfäffikon SZ	Lachen	Küssnacht	Einsiedeln	Schwyz
100'000	248	249	314	343	417	403
250'000	248	249	314	343	417	403
1'000'000	248	249	314	343	417	403
5'000'000	372	373	472	515	625	605
10'000'000	744	746	943	1'029	1'250	1'209

(STAND 2020, ANGABEN IN CHF)

Es ist nur der höhere der beiden Beträge geschuldet: der Gewinn- oder der Minimalsteuerbetrag.

Internationaler Vergleich

Internationaler Vergleich der effektiven durchschnittlichen Steuerbelastung für Unternehmen.

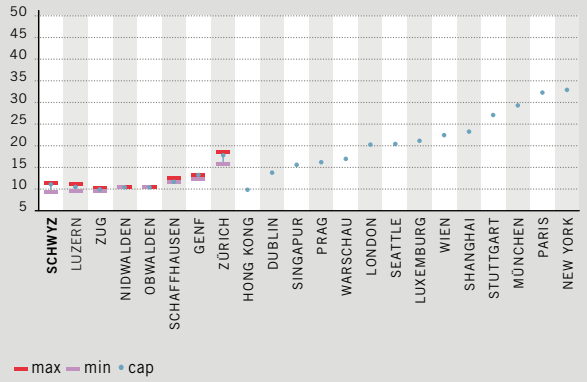

(QUELLE: BAK TAXATION INDEX 2020, ANGABEN IN PROZENT)

Steuervorteile für unternehmerische Innovationen

Der Kanton Schwyz unterstützt unternehmerische Innovationen und nutzt den gesamten zulässigen Spielraum für steuerliche Entlastungen.

Forschung und Entwicklung: Zusatzabzug von 50 Prozent für getätigte Forschung und Entwicklung im Inland.

Patentbox: Entlastung von 90 Prozent auf dem Reingewinn aus eingetragenen Patenten und vergleichbaren Rechten.

Step-up: Altrechtlicher Step-up mit einer Abschreibungsdauer der aufgedeckten stillen Reserven von 5 Jahren. Neurechtlicher Step-up mit einem Sondersteuersatz von 1 bis 1.75 Prozent.

Entlastungsbegrenzung: Die gesamte steuerliche Ermässigung aus den zusätzlichen Abzügen von Forschung und Entwicklung, Patentbox und altrechtlichem Step-up liegt bei maximal 70 Prozent.

Weitere Informationen zur Besteuerung von juristischen Personen im Kanton Schwyz sowie einen Steuerkalkulator finden Sie auf
www.schwyz-wirtschaft.ch

WEB

Natürliche Personen

Auch für natürliche Personen ist die Steuerbelastung im Kanton Schwyz ausgesprochen niedrig. Die Einkommens- und Vermögenssteuern sowie die Besteuerung von Kapitalauszahlungen der Vorsorge gehören zu den attraktivsten weltweit. Zudem werden keinerlei Schenkungs- und Erbschaftssteuern erhoben, was in der Schweiz einzigartig ist.

Steuern auf Einkommen

Der Einkommenssteuersatz verläuft progressiv für Einzelpersonen bis CHF 230’400, für gemeinsam Steuerpflichtige bis CHF 437’800. Für die Kantonssteuern gilt eine zusätzliche Tarifstufe für Einzelpersonen bis CHF 385’900 und für gemeinsam Steuerpflichtige bis CHF 733’300.

Die folgenden Angaben gelten für ein verheiratetes Paar mit zwei Kindern. Sie zeigen die Belastung des steuerbaren Einkommens durch Kantons-, Bezirks- und Gemeindesteuern (ohne Kirchensteuer, Bundessteuer und Vermögenssteuer).

Einkommen	Wollerau	Freienbach Pfäffikon SZ	Lachen	Küssnacht	Einsiedeln	Schwyz
100'000	6'480	6'480	8'171	8'875	10'706	10'284
250'000	19'906	19'906	25'099	27'262	32'888	31'590
500'000	45'097	45'097	56'047	60'610	72'472	69'735
1'000'000	104'200	104'200	126'100	135'225	158'950	153'475
2'000'000	208'400	208'400	252'000	270'450	317'900	306'950

(STAND 2020, ANGABEN IN CHF)

Die folgenden Angaben basieren auf derselben Ausgangslage wie oben, einschliesslich der Bundessteuer.

Einkommen	Wollerau	Freienbach Pfäffikon SZ	Lachen	Küssnacht	Einsiedeln	Schwyz
100'000	7'946	7'946	9'637	10'341	12'172	11'750
250'000	38'466	38'466	43'659	45'822	51'448	50'150
500'000	96'157	96'157	107'107	111'670	123'532	120'795
1'000'000	218'698	218'698	240'598	249'723	273'448	267'973
2'000'000	437'898	437'898	481'698	499'903	547'398	536'448

(STAND 2020, ANGABEN IN CHF)

Steuern auf Dividenden

Um die wirtschaftliche Doppelbelastung auf Dividenden zu reduzieren, kennt der Kanton Schwyz eine privilegierte Dividendenbesteuerung. Dabei werden Dividendeneinkünfte um 50 Prozent reduziert in die Steuerbemessung einbezogen. Beispielsweise sind bei einem Dividendeneinkommen von CHF 10'000 nur noch CHF 5'000 Teil des steuerbaren Gesamteinkommens. Bei der direkten Bundessteuer beträgt die Reduktion der Besteuerung 30 Prozent. Voraussetzung ist eine Beteiligung von mindestens 10 Prozent am Kapital eines Unternehmens.

Die folgenden Angaben gelten für ein verheiratetes Paar mit zwei Kindern. Sie zeigen die Belastung des steuerbaren Einkommens durch Bundes-, Kantons-, Bezirks- und Gemeindesteuern (ohne Kirchensteuer und Vermögenssteuer).

Dividende	Wollerau	Freienbach Pfäffikon SZ	Lachen	Küssnacht	Einsiedeln	Schwyz
100'000	2'757	2'757	3'418	3'694	4'410	4'245
250'000	17'501	17'501	19'769	20'713	23'170	22'603
500'000	51'466	51'466	56'659	58'822	64'448	63'150
1'000'000	122'157	122'157	133'107	137'670	149'532	146'795
2'000'000	264'698	264'698	286'598	295'723	319'448	313'973

(STAND 2020, ANGABEN IN CHF)

Steuern auf Vermögen

Der Steuersatz der Vermögenssteuer verläuft im Kanton Schwyz proportional. Der Bund erhebt keine Steuer auf Vermögen.

Die folgenden Angaben gelten für ein verheiratetes Paar mit zwei Kindern. Sie zeigen die Belastung des steuerbaren Vermögens durch Kantons-, Bezirks- und Gemeindesteuern (ohne Kirchensteuer).

Vermögen	Wollerau	Freienbach Pfäffikon SZ	Lachen	Küssnacht	Einsiedeln	Schwyz
500'000	690	690	870	945	1'140	1'095
2'500'000	3'450	3'450	4'350	4'725	5'700	5'475
5'000'000	6'900	6'900	8'700	9'450	11'400	10'950
10'000'000	13'800	13'800	17'400	18'900	22'800	21'900
50'000'000	69'000	69'000	87'000	94'500	114'000	109'500

(STAND 2020, ANGABEN IN CHF)

Interkantonaler Vergleich

Eine Schwyzer Familie arbeitet durchschnittlich lediglich bis zum 17. Januar, bis sie ihre direkten Steuern bezahlt hat. Damit schneidet Schwyz im Vergleich mit den anderen Schweizer Kantonen hervorragend ab. Diese Berechnung gilt für ein verheiratetes Paar mit zwei Kindern und einem Bruttoeinkommen von CHF 100'000 (Einverdienerehepaar).[9]

[9] *Quelle:* **Eidgenössische Steuerverwaltung, 2018**

Internationaler Vergleich

Internationaler Vergleich der effektiven durchschnittlichen Steuerbelastung von hochqualifizierten Arbeitskräften. Die folgenden Angaben gelten für ein verheiratetes Paar mit zwei Kindern, Einkommen EUR 100'000.

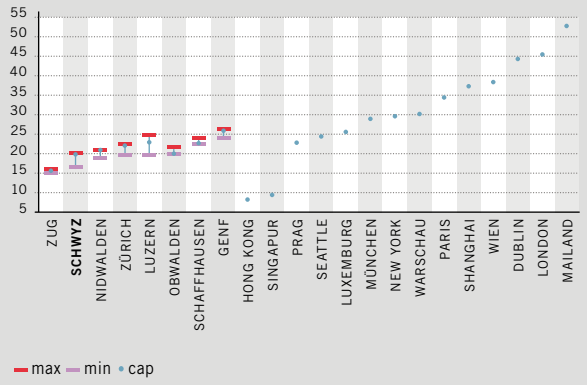

(QUELLE: BAK TAXATION INDEX 2020, ANGABEN IN PROZENT)

Pauschalbesteuerung für natürliche Personen

Wer ohne Schweizer Bürgerrecht erstmals Aufenthalt oder Wohnsitz im Kanton Schwyz hat und hier keiner Erwerbstätigkeit nachgeht, kann anstelle der ordentlichen Einkommens- und Vermögenssteuer unter Umständen eine Steuer nach Aufwand bezahlen. Dasselbe gilt für Personen, die zehn Jahre oder länger ausser Landes waren. Als Bemessungsgrundlage für eine Pauschalbesteuerung dienen die Ausgaben für den privaten Lebensbedarf.

Weitere Informationen zur Besteuerung von natürlichen Personen im Kanton Schwyz sowie einen Steuerkalkulator finden Sie auf www.schwyz-wirtschaft.ch

WEB

Arbeitsmarkt

Der Arbeitsmarkt in der Schweiz ist geprägt von hoher sozialer Stabilität, einem liberalen Arbeitsrecht und motivierten, hoch qualifizierten Arbeitskräften. Schweizer Mitarbeitende sind für jedes Unternehmen ein sicherer Wert. Das Problem der Arbeitslosigkeit ist hierzulande beinahe unbekannt: Die Quote im Kanton Schwyz liegt bei 1.4 Prozent, schweizweit bei 2.6 Prozent.[10]

[10] Quelle: **SECO, Jahresdurchschnitte 2018**

Arbeits- und Aufenthaltsbewilligungen für Staatsangehörige der Europäischen Union (EU) sowie der Europäischen Freihandelsassoziation (EFTA) werden unbürokratisch und schnell erteilt, sofern die Voraussetzungen erfüllt sind. Staatsangehörige aus sogenannten Drittstaaten – das sind Länder, die nicht der EU oder EFTA angehören – müssen zusätzliche Kriterien erfüllen, um eine Arbeits- und Aufenthaltsbewilligung für die Schweiz zu erlangen.

Weitere Informationen zum Erwerb von Arbeits- und Aufenthaltsbewilligungen in der Schweiz finden Sie auf
www.schwyz-wirtschaft.ch

WEB

Das vergleichsweise hohe Lohnniveau in der Schweiz relativiert sich mit Blick auf die Innovationskraft der Unternehmen und die herausragende Produktivität der Arbeitskräfte. Werden die Arbeitszeiten, die grosse Loyalität der Mitarbeitenden, die gute Arbeitsmoral und die moderaten Lohnnebenkosten mitberücksichtigt, ergibt sich für Arbeitgeber ein sehr gutes Kosten-Nutzen-Verhältnis. Da die Schweiz über ein effizientes Sozialversicherungssystem verfügt, gelten die Sozialabgaben in der Schweiz im internationalen Vergleich als tief.

Ausbildung

Das schweizerische Bildungssystem ist bekannt als eines der besten weltweit. Das Angebot im Kanton Schwyz und in der näheren Umgebung umfasst öffentliche und private Schulen auf allen Stufen – von der Primarschule bis zur Universität. Dazu gehören auch internationale Schulen sowie ein spezielles Angebot für russischsprachige Schüler. Die Vielzahl an renommierten Bildungsinstitutionen bringt hervorragend ausgebildete Arbeitskräfte hervor. Es ist kein Zufall, dass die Schweiz im Bereich der Naturwissenschaften die weltweit höchste Dichte an Nobelpreisträgern[11] aufweist.

[11] Quelle: **IMD, World Competitiveness Yearbook 2018**

Der Kanton Schwyz engagiert sich auch aktiv im Wissens- und Technologietransfer. Die Firmen sind eingebunden in ein Wissensnetzwerk von spezialisierten Institutionen wie technischen Hochschulen, Universitäten, Fachhochschulen und Technologiezentren. Weiter pflegt der Kanton Schwyz bspw. eine Partnerschaft und enge Zusammenarbeit mit dem Micro Center Central-Switzerland (MCCS) oder mit dem Innovationstransfer Zentralschweiz (ITZ). Aus diesen Kooperationen schöpfen die Unternehmen ihre Innovationskraft und sichern ihren Wettbewerbsvorsprung.

Weitere Informationen zu den Themen Wissens- und Technologietransfer sowie Innovationsförderung finden Sie auf
www.schwyz-wirtschaft.ch

WEB

Lebensqualität

Wer sich für den Kanton Schwyz entscheidet, lebt an einem Ort mit hohem Erholungswert. Das Sport-, Freizeit- und Kulturangebot ist eingebettet in eine Szenerie mit intakter Natur und wunderschönen Dörfern und Kleinstädten. Dabei fällt das sympathische Nebeneinander von Tradition und Moderne auf. Der Standort Schwyz vereint Dynamik, Beschaulichkeit, Hightech, Landwirtschaft, Seen und Berge.

Alle Natur-, Freizeit- und Kultur-Highlights im Kanton Schwyz finden Sie auf
www.schwyz-wirtschaft.ch

WEB

Verschiedene Facetten gehören zur Region Schwyz, machen sie unverwechselbar und sind Teil ihres Erfolgs. Wer hierher kommt, lebt gut und sicher. Die Kriminalität ist ausgesprochen tief. All diese Eigenschaften schätzen mitunter prominente Persönlichkeiten aus Wirtschaft, Kultur, Sport und Unterhaltung.

Persönliche Beratung

Weitere Informationen zu den Beratungsleistungen der Wirtschaftsförderung Kanton Schwyz finden Sie auf
www.schwyz-wirtschaft.ch

WEB

Die Berater der Wirtschaftsförderung des Kantons Schwyz stehen interessierten Investoren aus dem In- und Ausland mit ihrem Fachwissen und wertvollen Kontakten zur Verfügung. Ob Sie

+ Schwyz als neuen Standort erwägen und Fragen zur Unternehmensgründung haben,
+ sich über die steuerlichen Rahmenbedingungen informieren möchten,
+ Zugang zu Hochschulen oder Forschungsanstalten suchen,
+ Unterstützung im Zusammenhang mit der Rekrutierung von Arbeitskräften wünschen,
+ Arbeits- und Aufenthaltsbewilligungen für sich oder Ihre Mitarbeitenden benötigen,
+ oder auf der Suche nach einer geeigneten Immobilie sind:

Wir beraten Sie gerne. Dazu gehört, dass wir Ihnen weitere Dienstleistungen wie Coaches zur Innovationsförderung oder Unterstützungsprogramme für Start-ups vermitteln. Wir freuen uns auf Ihre Kontaktaufnahme und auf eine erfolgreiche Zusammenarbeit.

Amt für Wirtschaft Kanton Schwyz
Wirtschaftsförderung

Telefon +41 (0)41 819 16 34
awi@sz.ch
www.schwyz-wirtschaft.ch

Impressum

Herausgeber: Amt für Wirtschaft Kanton Schwyz, Bahnhofstrasse 15, 6430 Schwyz
Konzept, Redaktion: Amt für Wirtschaft Kanton Schwyz **Gestaltung:** Büro Nord GmbH, Küssnacht am Rigi **Fotografie:** Zürrer Fotografie, Buchrain **Publikation:** September 2020

Amt für Wirtschaft Kanton Schwyz

Bahnhofstrasse 15
Postfach 1187
6431 Schwyz

Telefon +41 (0)41 819 16 34
awi@sz.ch
www.schwyz-wirtschaft.ch