Umweltdepartement
Amt für Umweltschutz

kantonschwyz

Schneeablagerungskarte

Standorte der möglichen Schneeablagerungen
nach Priorität und Benutzer

Stand: 22. Januar 2019

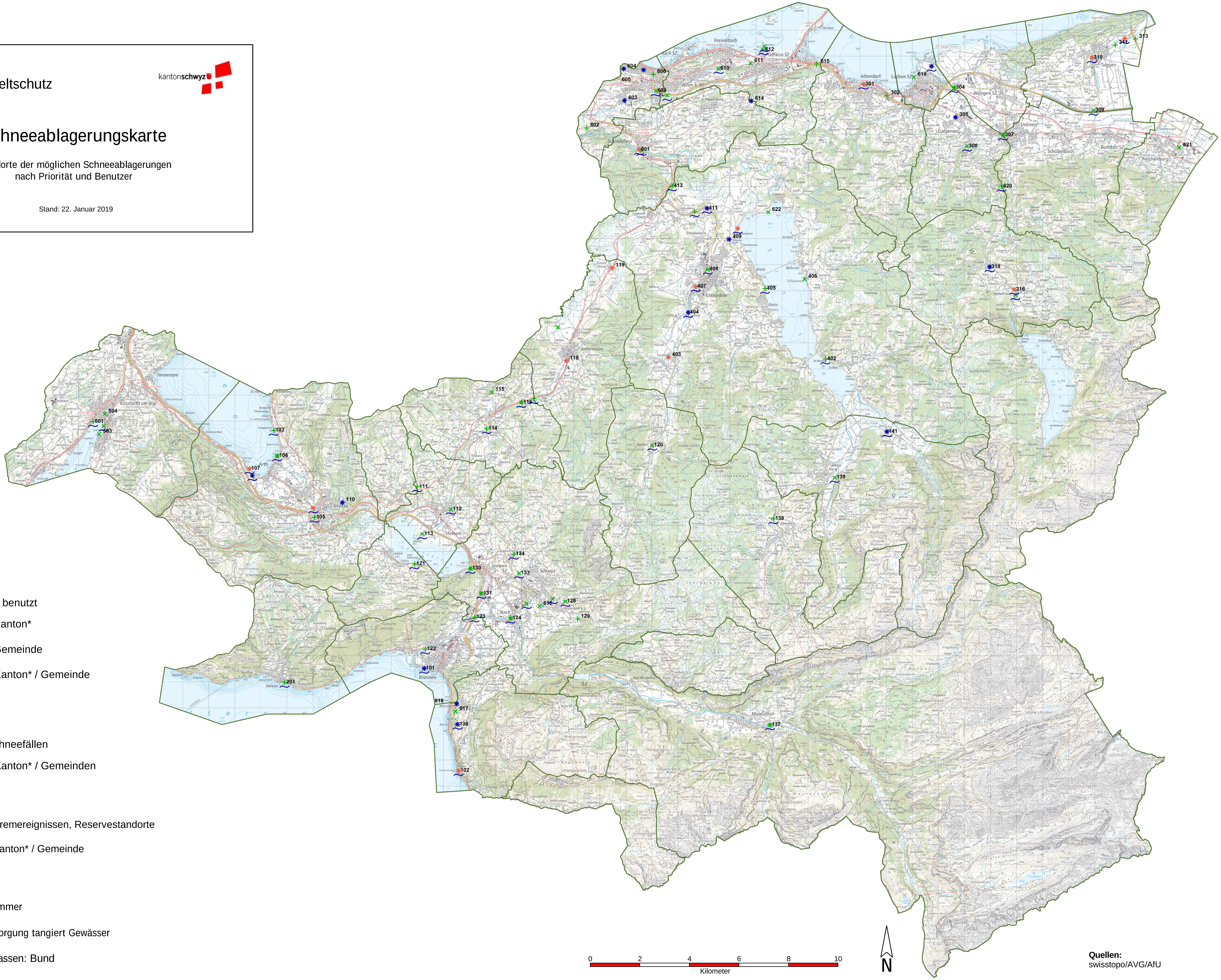

Priorität 1

Bei jedem Schneefall benutzt

+ Benutzer Kanton*

× Benutzer Gemeinde

✳ Benutzer Kanton* / Gemeinde

Priorität 2

Nur bei grösseren Schneefällen

✳ Benutzer Kanton* / Gemeinden

Priorität 3

Notentsorgung bei Extremereignissen, Reservestandorte

✳ Benutzer Kanton* / Gemeinde

122 Standortnummer

~ Schneeentsorgung tangiert Gewässer

* Nationalstrassen: Bund

Quellen:
swisstopo/AVG/AfU