Umweltdepartement / Amt für Gewässer

Organigramm

kantonschwyz

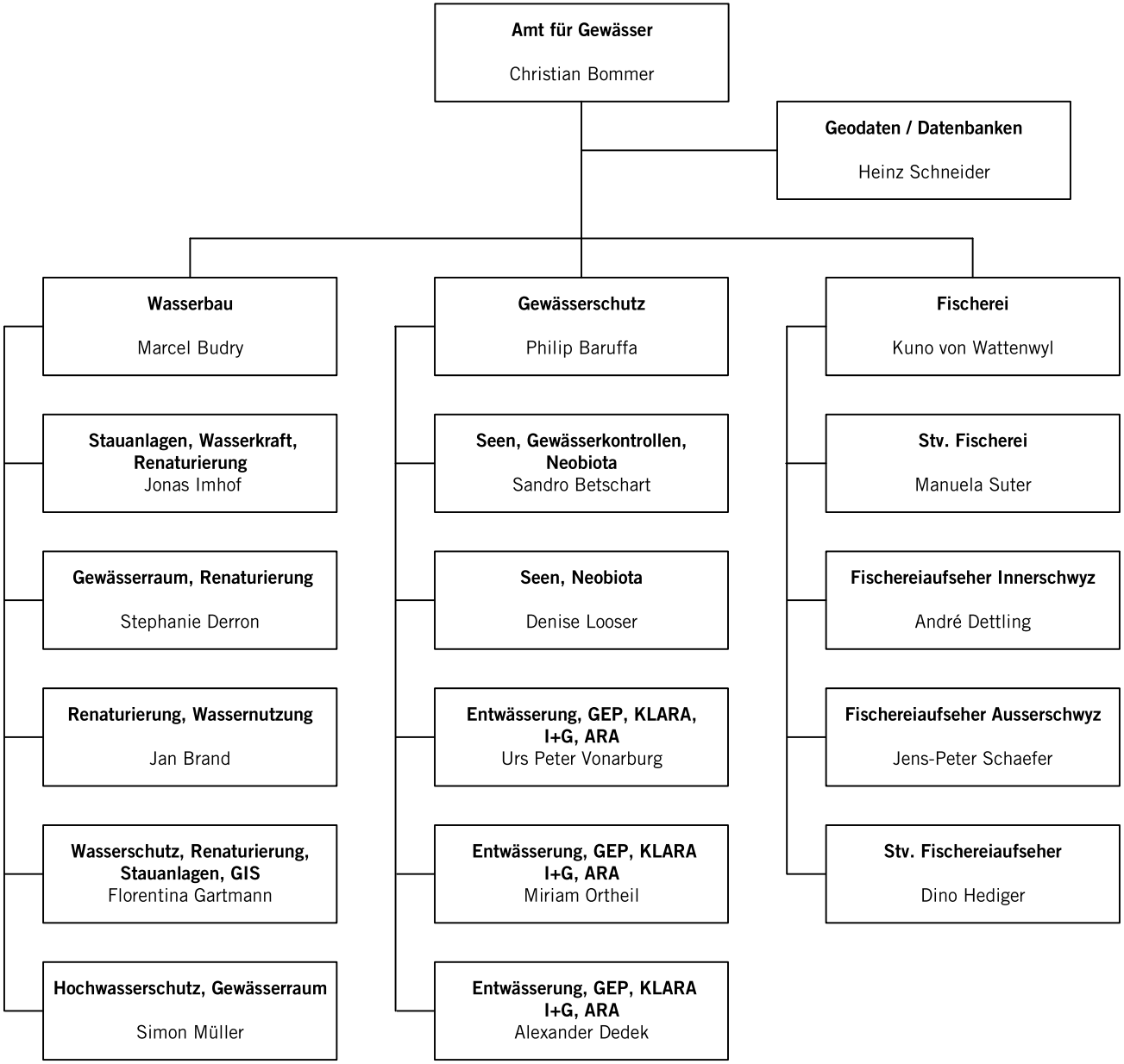

01.05.2025