Bildungsdepartement
Amt für Volksschulen und Sport

Kollegiumstrasse 28
Postfach 2191
6431 Schwyz
Telefon 041 819 19 11
Telefax 041 819 19 17

kantonschwyz

ABLAUF ZUWEISUNG ZU EINER VERSTÄRKTEN MASSNAHME (August 2017)

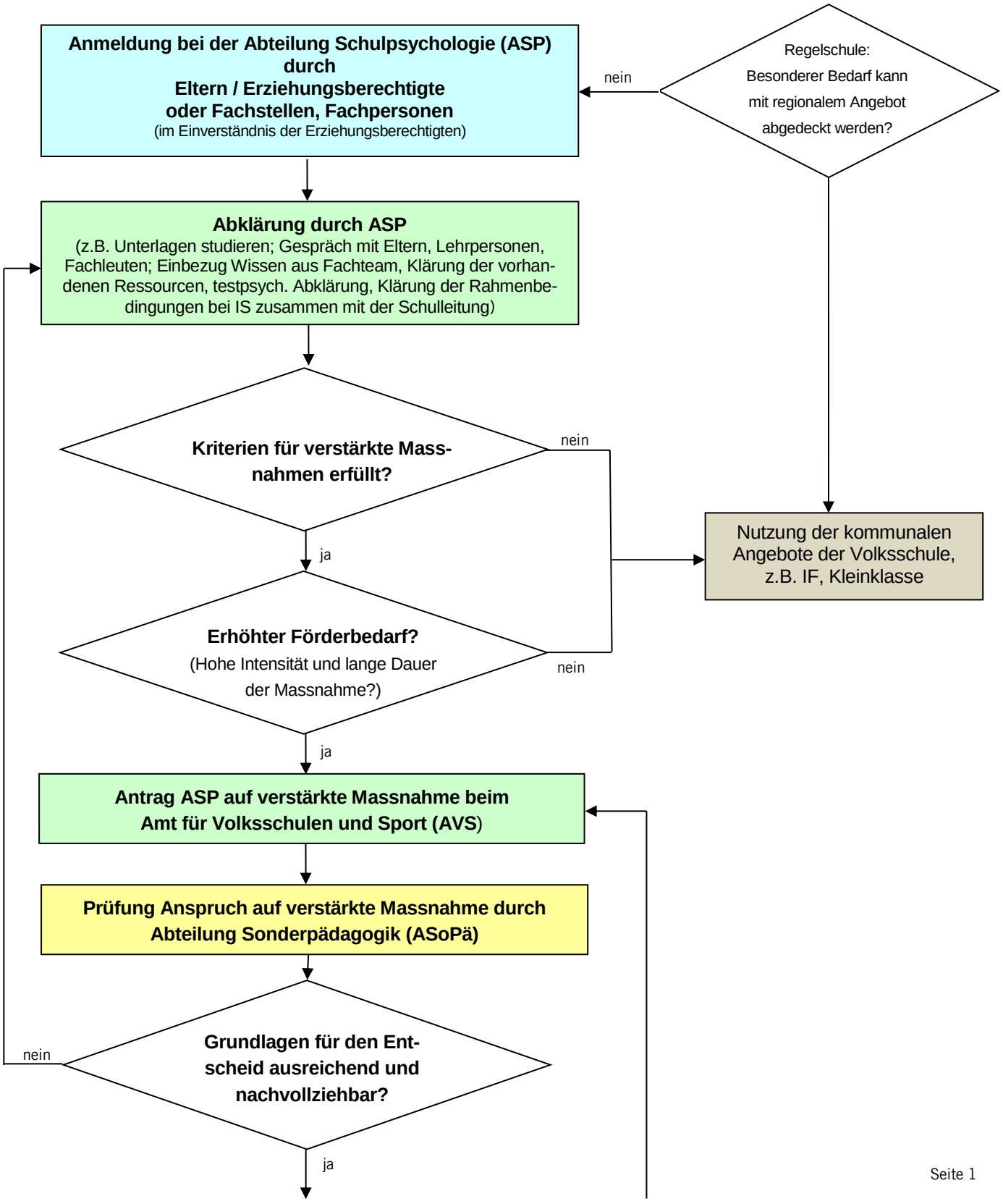

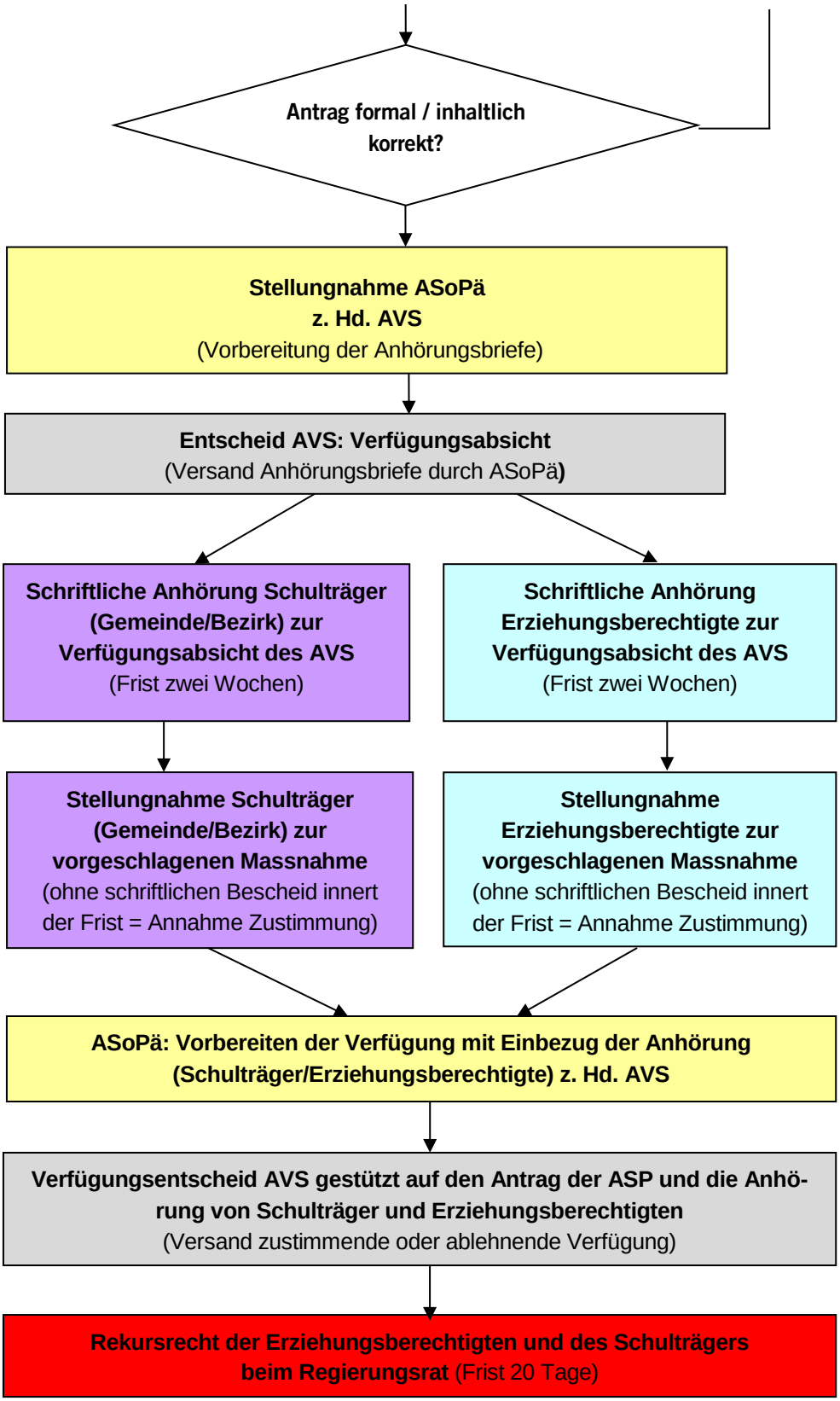
Antrag formal / inhaltlich korrekt?
Stellungnahme ASoPä z. Hd. AVS (Vorbereitung der Anhörungsbriefe)
Entscheid AVS: Verfügungsabsicht (Versand Anhörungsbriefe durch ASoPä)
Schriftliche Anhörung Schulträger (Gemeinde/Bezirk) zur Verfügungsabsicht des AVS (Frist zwei Wochen)
Schriftliche Anhörung Erziehungsberechtigte zur Verfügungsabsicht des AVS (Frist zwei Wochen)
Stellungnahme Schulträger (Gemeinde/Bezirk) zur vorgeschlagenen Massnahme (ohne schriftlichen Bescheid innert der Frist = Annahme Zustimmung)
Stellungnahme Erziehungsberechtigte zur vorgeschlagenen Massnahme (ohne schriftlichen Bescheid innert der Frist = Annahme Zustimmung)
ASoPä: Vorbereiten der Verfügung mit Einbezug der Anhörung (Schulträger/Erziehungsberechtigte) z. Hd. AVS
Verfügungsentscheid AVS gestützt auf den Antrag der ASP und die Anhörung von Schulträger und Erziehungsberechtigten (Versand zustimmende oder ablehnende Verfügung)
Rekursrecht der Erziehungsberechtigten und des Schulträgers beim Regierungsrat (Frist 20 Tage)