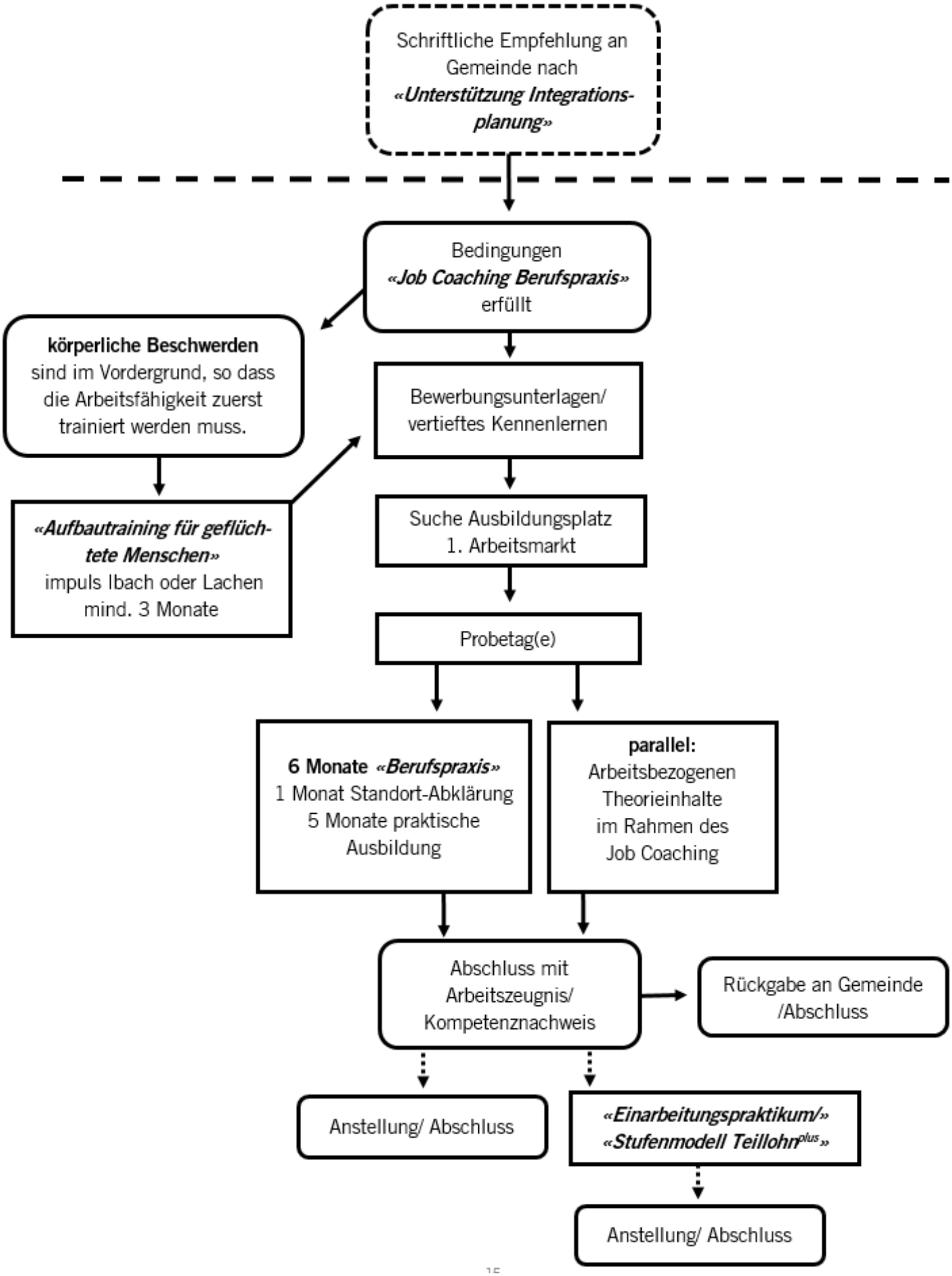
Schriftliche Empfehlung an Gemeinde nach «Unterstützung Integrations-planung»
Bedingungen «Job Coaching Berufspraxis» erfüllt
körperliche Beschwerden sind im Vordergrund, so dass die Arbeitsfähigkeit zuerst trainiert werden muss.
«Aufbautraining für geflüch-tete Menschen» impuls Ibach oder Lachen mind. 3 Monate
Bewerbungsunterlagen/ vertieftes Kennenlernen
Suche Ausbildungsplatz 1. Arbeitsmarkt
Probetag(e)
6 Monate «Berufspraxis» 1 Monat Standort-Abklärung 5 Monate praktische Ausbildung
parallel: Arbeitsbezogenen Theorieinhalte im Rahmen des Job Coaching
Abschluss mit Arbeitszeugnis/ Kompetenznachweis
Rückgabe an Gemeinde /Abschluss
Anstellung/ Abschluss
«Einarbeitungspraktikum/» «Stufenmodell Teillohnplus»
Anstellung/ Abschluss